

# おきぎん証券株式会社

## ■外国証券情報■

作成日：2026/3/30

ティッカー：IBM

### 1. 発行者情報

|                  |  |                 |       |                 |       |
|------------------|--|-----------------|-------|-----------------|-------|
| (1) 名称<br>(カタカナ) | INTERNATIONAL BUSINESS MACHINES CORPORATION<br>アイビー エム                       |                 |       |                 |       |
| (2) 本店所在地        | One New Orchard Road, Armonk, New York 10504, USA                            |                 |       |                 |       |
| (3) ①設立の準拠法      | 米国ニューヨーク州会社法   | ②法的地位           | 株式会社  | ③設立年            | 1911年 |
| (4) 決算期          | 12月  |                 |       |                 |       |
| (5) 発行済株式数       | 2,290,618,523 株  | (2025/12/31時点)  |       |                 |       |
| (6) 事業内容         | 顧客がハイブリッドクラウドとAI（人工知能）を活用できるように支援するため、ITコンサルティングやソフトウェア、基幹ITシステム運用事業などを手がける。 |                 |       |                 |       |
| (7) 経理の概要        | 詳細は年次報告書（※）を参照のこと。   |                 |       |                 |       |
|                  |  | 2025/12         |       | 2024/12         |       |
| 総資産額             | (USD)  | 151,880,000,000 | (USD) | 137,175,000,000 |       |
| 負債額              | (USD)  | 119,139,000,000 | (USD) | 109,783,000,000 |       |
| 株主資本額            | (USD)  | 32,648,000,000  | (USD) | 27,307,000,000  |       |

\*1. (3) ③設立年の情報源：発行者が米国企業の場合、登記されている州の公式HP。

### 2. 証券情報

|                   |             |
|-------------------|-------------|
| (1) 株式の種類及び名称     | 普通株式        |
| (2) ①発行地          | 米国          |
| ②上場している外国の金融商品取引所 |             |
| (出典：年次報告書)        | ニューヨーク証券取引所 |
|                   | NYSEデキサス    |

<チャート>

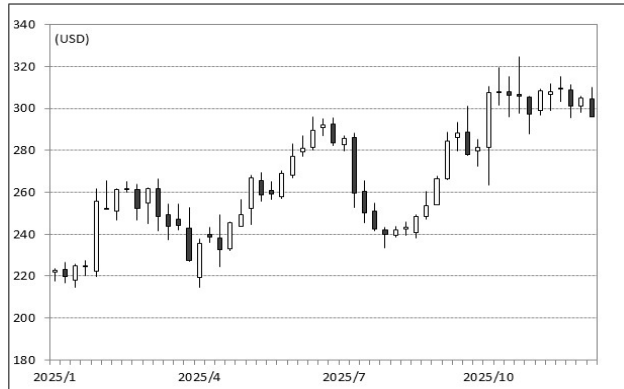

(3) 株価の推移 <チャート>を参照のこと。

2025/1/1～2025/12/31

|       |       |         |
|-------|-------|---------|
| 年間最高値 | (USD) | 324.900 |
| 年間最安値 | (USD) | 214.500 |

|               |       |                |       |                |  |
|---------------|-------|----------------|-------|----------------|--|
| (4) 業績推移      |       | 2025/12        |       | 2024/12        |  |
| 売上高           | (USD) | 67,535,000,000 | (USD) | 62,753,000,000 |  |
| 当期純利益         | (USD) | 10,593,000,000 | (USD) | 6,023,000,000  |  |
| 株主資本額         | (USD) | 32,648,000,000 | (USD) | 27,307,000,000 |  |
| (5) 1株当たり情報   |       | 2025/12        |       | 2024/12        |  |
| 1株当たり純利益(基本)  | (USD) | 11.36          | (USD) | 6.53           |  |
| 1株当たり純利益(希薄後) | (USD) | 11.17          | (USD) | 6.43           |  |
| 1株当たり配当額      | (USD) | 6.71           | (USD) | 6.67           |  |

#### ■備考

<通貨単位> USD: 米ドル

<会計基準> 米国会計基準

(※) 年次報告書 [https://www.sec.gov/Archives/edgar/data/51143/000005114326000010/ibm-20251231\\_d2.htm](https://www.sec.gov/Archives/edgar/data/51143/000005114326000010/ibm-20251231_d2.htm)

《ご留意いただきたい事項》

- 注1) 本資料は、金融商品取引法に従って作成したものであり、当該外国証券に関する詳細かつ完全な情報が記載されているものではありません。
- 注2) 国内の金融商品取引所への上場が行われず、かつ国内において公募・売出しが行われていない外国証券については、我が国の金融商品取引法に基づく企業内容等の開示が行われていません。
- 注3) 本資料は年次報告書、目論見書などに基づいて作成したものであるため、記載された決算期が直近に終了した決算期より古い場合や、年次報告書、目論見書などで開示された後の決算数字修正や直近の株式分割等を反映していない場合がありますので、ご了承ください。
- 注4) 株式分割等の権利調整があった場合、株価の最高値、最安値は権利落ち後の値を採用しております。
- 注5) 株価の下落や発行者の経営・財務状況の変化、および為替相場の変動により、損失を被ることがあります。投資に関する最終決定は、ご自身の判断でなさいますようお願い致します。